

Marco de montaje

N.º ref. 19266106

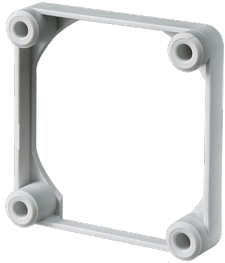

- Para fijar bases semiempotrables con rapidez y seguridad
- Para bases semiempotrables con unas medidas del marco de 50 x 50 mm / distancia entre orificios de 38 x 38 mm (familia 1930), código: 19266106
- Para bases semiempotrables con unas medidas del marco de 75 x 75 mm / distancia entre orificios de 60 x 60 mm (familia 1928), código: 19267000

Especificaciones técnicas

| | |
|------|--------|
| Peso | 3.36 g |
|------|--------|

Planos y dimensiones